

Funktionskonzept

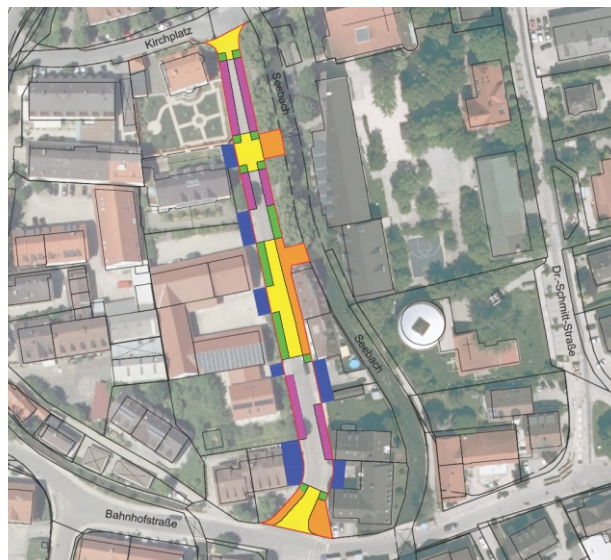

Gestaltungskonzept

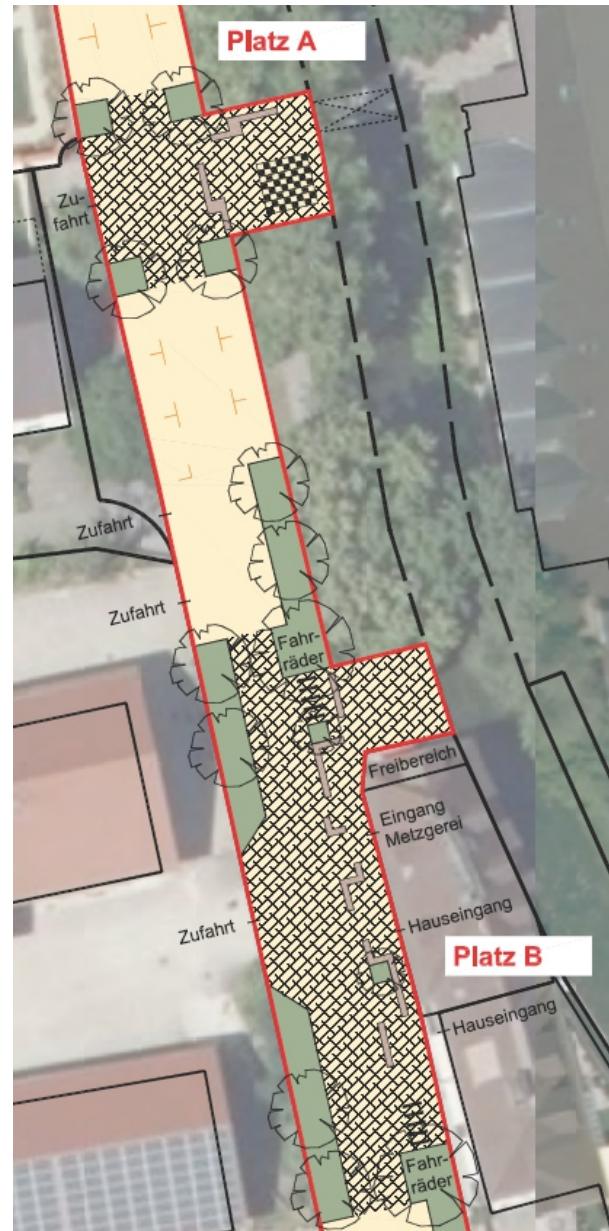

Gestaltungsvorschlag (Detailausschnitt Mittelteil)

STADT LAND VERKEHR

Für die Umgestaltung der Gottfried-Ziegler-Straße in Ismaning wurde die grundsätzliche Machbarkeit der Umsetzung im Sinne eines „Shared Space“ untersucht. Unter Berücksichtigung der angrenzenden Funktionen und Nutzungen wurde ein prinzipielles Gestaltungskonzept erarbeitet.

Auf Basis dieses Konzeptes wurden unter anderem mit Hinblick auf die Verkehrssicherheit der Schüler der angrenzenden Schule sowie der Attraktivität des Vorbereiches der ansässigen Metzgerei exemplarische Gestaltungsvorschläge entwickelt. Ziel war die Erhöhung der gegenseitigen Akzeptanz und Rücksichtnahme durch alle den Straßenraum nutzenden Verkehrsteilnehmer, insbesondere der Schüler und der Kunden der Metzgerei.

Auftraggeber: Stadt Ismaning
Bearbeitungszeitraum: 2015



Aktueller Zustand (2015)

Straßenraumplanung: Umgestaltung der Gottfried-Ziegler-Straße in Ismaning im Sinne eines „Shared Space“